

1 ATA DA 007ª REUNIÃO ORDINÁRIA - 2020  
2 Ata da Reunião Ordinária nº 007/2020, do Conselho Municipal de Previdência -  
3 CMP/IPAM, Órgão Superior de Deliberação Colegiado do Regime Próprio de  
4 Previdência do Instituto de Previdência e Assistência dos Servidores do  
5 Município de Porto Velho - RPPS/IPAM, realizada no dia 31 de março de dois mil  
6 e vinte, às quatorze horas, por videoconferência. Remiram-se os seguintes  
7 membros do CMP/IPAM: **Salatiel Lemos Valverde** (Conselheiro Representante  
8 da PGM – Presidente do CMP/IPAM); **Luiz Henrique Gonçalves** (Conselheiro  
9 Representante da SEMFAZ – Vice-Presidente do CMP/IPAM); **José Maria**  
10 **Miranda Martins** (Conselheiro Eleito Representante dos Servidores Ativos);  
11 **Silvio Ney Leal Santos** (Conselheiro Eleito Representante dos Servidores  
12 Ativos); **Ediney Ferreira da Silva** (Conselheiro Eleito Representante dos  
13 Servidores Ativos); **Sérgio Mota de Moraes** (Conselheiro Eleito Representante  
14 dos Servidores Ativos; **Cleusa Ferreira Mendes** (Conselheira Eleita  
15 Representante dos Servidores Inativos); **Francilene dos Santos Carvalho**  
16 (Conselheira - Eleita Representante da Câmara Municipal de Porto Velho); **Ilza**  
17 **Neyara Silva Marques** (Conselheira Representante do IPAM); **Alexey de Cunha**  
18 **Oliveira** (Conselheiro Representante da SEMAD); **Marcus Vinicius de Oliveira**  
19 **Costa** (Conselheiro Representante da SEMUSA) e **Luiz Guilherme Erse da**  
20 **Silva** (Conselheiro Representante da SEMPOG), e ainda o representante da  
21 Empresa Sete Capital Ltda – Reiter Ferreira Peixoto para tratar da seguinte pauta:  
22 1. Apresentação bimestral dos resultados da política de investimentos do ano de  
23 2020, realizada pela empresa Sete Capital Ltda; 2. Outros encaminhamentos.  
24 Havendo quórum regimental, a reunião teve início pontualmente às 14h. A reunião  
25 foi conduzida pelo Presidente Salatiel Lemos Valverde, que iniciou informando  
26 que a mesma será gravada (áudio) e passou a palavra para o representante da Sete  
27 Capital Ltda. Inicialmente Reiter explicou que nos meses de janeiro e fevereiro,  
28 teve uma mudança no desempenho da carteira, algumas devido a fatores externos  
29 que acabaram provocando isso. Porém no mês de janeiro a rentabilidade fecha em  
30 0,35%, já em fevereiro fecha negativa, com -0,19%. Portanto, para demonstrar os  
31 números referentes a cada aplicação do Fundo consolidado, apresentou e explicou  
32 seguindo os números demonstrados abaixo, dos meses de janeiro e fevereiro:  
33

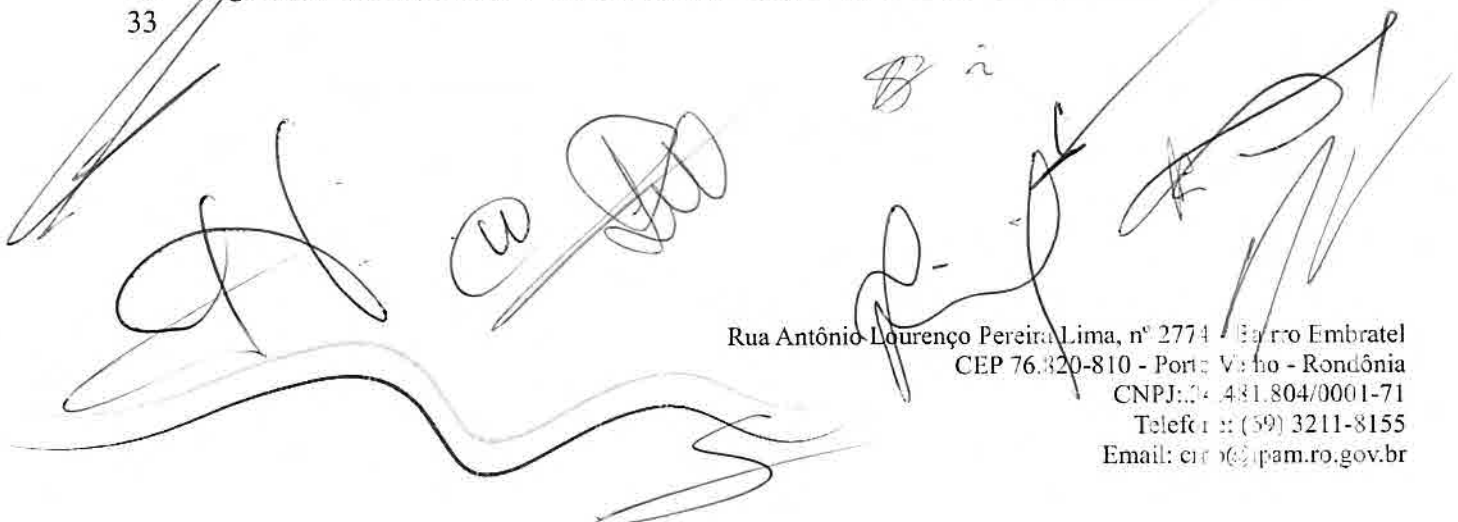

Jan/20

Aplicações	Cd. Vinculada	Financeiro Inicial	Aplicação	Resgate	Amortização	Rescaldo			Total
88-IPAM-1-TÍTULOS PÚBLICOS FIC RENDA FIXA PREVIDENCIÁRIO	Aq. 2757-X de 8143-X	7.737.515,20				32.424,89	100%	1	7.769.940,09
88-IPAM-1-TÍTULOS PÚBLICOS FIC RENDA FIXA PREVIDENCIÁRIO	Aq. 2757-X de 7019-2	20.592.564,46	4.767.065,51	-9.759.925,00		10.600,04	100%	1	15.599.635,01
88-IPAM-1-TÍTULOS PÚBLICOS FIC RENDA FIXA PREVIDENCIÁRIO	Aq. 2757-X de 8020-0	23.336.834,55		-800.000,00		56.621,13	100%	1	22.536.855,68
88-IPAM-1-TÍTULOS PÚBLICOS FIC RENDA FIXA PREVIDENCIÁRIO	Aq. 2757-X de 8020-9	17.495.941,13	3.751.897,29	-156.800,00		75.562,96	100%	1	21.164.941,28
88-IPAM-8-TÍTULOS PÚBLICOS FIC RENDA FIXA PREVIDENCIÁRIO	Aq. 2757-X de 8102-4	162.469.056,71				422.949,02	100%	1	162.891.905,73
88-IPAM-8-TÍTULOS PÚBLICOS FIC RENDA FIXA PREVIDENCIÁRIO	Aq. 2757-X de 8102-4	25.444.351,10				64.114,24	100%	1	25.508.465,34
88-IPAM-8-TÍTULOS PÚBLICOS FIC RENDA FIXA PREVIDENCIÁRIO	Aq. 2757-X de 8102-9	15.969.816,66				21.503,42	100%	1	16.001.320,08
88-IPAM-2-TÍTULOS PÚBLICOS FIC RENDA FIXA PREVIDENCIÁRIO	Aq. 2757-X de 8102-9	58.665.042,69				741.416,79	100%	1	59.406.459,48
88-IPAM-2-TÍTULOS PÚBLICOS FIC RENDA FIXA PREVIDENCIÁRIO	Aq. 2757-X de 8143-X	0,00	847.931,88			170,21	100%	1	848.102,09
88-IPAM-2-TÍTULOS PÚBLICOS FIC RENDA FIXA PREVIDENCIÁRIO	Aq. 2757-X de 8143-X	39.596.124,74				115.440,33	100%	1	39.711.565,07
CAIXA BRASIL-IPAM-1-TÍTULOS PÚBLICOS FIC RENDA FIXA	Aq. 0532 de 7518-2	93.690.206,72				295.909,17	100%	1	93.986.115,89
CAIXA BRASIL-IPAM-1-TÍTULOS PÚBLICOS FIC RENDA FIXA	Aq. 0532 de 2378-2	-16.768.681,19				70.679,65	100%	1	-16.697.901,54
88-ALOCAÇÃO ATIVA FIC RENDA FIXA PREVIDENCIÁRIO	Aq. 2757-X de 8020-9	-42.628.163,48				220.176,63	100%	1	-42.407.986,85
CAIXA BRASIL-IPAM-1-CAIXA TÍTULOS PÚBLICOS FIC RENDA FIXA LP	Aq. 0532 de 2378-2	86.459.410,02				197.783,61	100%	1	86.657.193,63
88-PERFIL FIC RENDA FIXA REFERENCIADO DI PREVIDENCIÁRIO LP	Aq. 2757-X de 8020-9	2.834.030,79				30.564,04	100%	1	2.864.594,83
88-FLUXO FIC RENDA FIXA PREVIDENCIÁRIO	Aq. 2757-X de 7102-1	930.188,59	2.645.798,64	-176.176,10		5.210,00	100%	1	3.594.801,13
CONQUEST EMPRESAS EMERGENTES FIP - FCO211		11.654.655,45				-3.472,99	100%	1	11.651.182,46
AQUILA FIP - AQU11		13.479.426,32				-22.410,19	100%	1	13.457.016,13
<b>Aplicações</b>		<b>678.040.154,02</b>	<b>12.211.893,32</b>	<b>-10.688.231,10</b>	<b>0,00</b>	<b>2.228.678,10</b>	<b>100%</b>	<b>1</b>	<b>679.581.574,34</b>
<b>Imóveis</b>		<b>0,00</b>							<b>0,00</b>
<b>Conta Corrente</b>		<b>0,00</b>							<b>1.740.143,46</b>
Conta 755-6		0,00							0,00
Conta 2378-2		0,00							0,00
Banco do Brasil 7925-1		0,00							0,00
Banco do Brasil 8020-0		0,00							4.478,56
Banco do Brasil 8160-4		0,00							0,00
Banco do Brasil 8143-X		0,00							0,00
Banco do Brasil 8020-9		0,00							1.665.043,22
Banco do Brasil 7219-2		0,00							70.622,68
<b>FINAL</b>		<b>681.600.587,25</b>	<b>204.673.339,26</b>	<b>-209.690.611,78</b>	<b>0,00</b>	<b>-1.258.598,97</b>	<b>100%</b>	<b>1</b>	<b>679.272.225,56</b>

34  
35

fev/20

Aplicações	Cd. Vinculada	Financeiro Inicial	Aplicação	Resgate	Amortização	Rescaldo			Total
88-IPAM-1-TÍTULOS PÚBLICOS FIC RENDA FIXA PREVIDENCIÁRIO	Aq. 2757-X de 8143-X	7.759.962,08				27.423,27	98%	1	7.787.385,35
88-IPAM-1-TÍTULOS PÚBLICOS FIC RENDA FIXA PREVIDENCIÁRIO	Aq. 2757-X de 7219-2	15.681.635,31	1.609.123,60	-6.678.000,00		49.720,37	100%	1	10.742.529,38
88-IPAM-1-TÍTULOS PÚBLICOS FIC RENDA FIXA PREVIDENCIÁRIO	Aq. 2757-X de 8020-0	20.533.659,59		-1.111.000,00		78.824,45	95%	1	21.500.484,14
88-IPAM-1-TÍTULOS PÚBLICOS FIC RENDA FIXA PREVIDENCIÁRIO	Aq. 2757-X de 8020-9	21.164.938,78	300.000,00	-21.171.977,20		7.170,29	95%	1	205.022,87
88-IPAM-8-TÍTULOS PÚBLICOS FIC RENDA FIXA PREVIDENCIÁRIO	Aq. 2757-X de 8102-4	162.591.456,21		-100.040.010,01		623.324,96	40%	1	62.551.446,20
88-IPAM-8-TÍTULOS PÚBLICOS FIC RENDA FIXA PREVIDENCIÁRIO	Aq. 2757-X de 8102-4	25.510.533,34				88.841,10	100%	1	25.599.374,44
88-IPAM-8-TÍTULOS PÚBLICOS FIC RENDA FIXA PREVIDENCIÁRIO	Aq. 2757-X de 8102-9	16.001.215,08				420.449,90	100%	1	16.421.664,98
88-IPAM-2-TÍTULOS PÚBLICOS FIC RENDA FIXA PREVIDENCIÁRIO	Aq. 2757-X de 8102-9	59.026.475,20	123.661.981,71			1.212.151,27	100%	1	183.898.608,18
88-IPAM-2-TÍTULOS PÚBLICOS FIC RENDA FIXA PREVIDENCIÁRIO	Aq. 2757-X de 8143-X	645.204,59	25.609.094,87			45.671,56	100%	1	26.300.170,82
88-IPAM-2-TÍTULOS PÚBLICOS FIC RENDA FIXA PREVIDENCIÁRIO	Aq. 2757-X de 8143-X	19.748.566,07				245.619,11	100%	1	19.994.185,18
CAIXA BRASIL-IPAM-1-TÍTULOS PÚBLICOS FIC RENDA FIXA	Aq. 0532 de 7518-2	94.058.115,99				341.774,25	98%	1	94.400.000,24
CAIXA BRASIL-IPAM-1-TÍTULOS PÚBLICOS FIC RENDA FIXA	Aq. 0532 de 2378-2	16.579.541,00				51.172,45	95%	1	16.630.713,45
88-ALOCAÇÃO ATIVA FIC RENDA FIXA PREVIDENCIÁRIO	Aq. 2757-X de 8020-9	-43.036.240,11		-43.136.307,18		100.017,04	95%	1	-86.065,25
CAIXA BRASIL-IPAM-1-CAIXA TÍTULOS PÚBLICOS FIC RENDA FIXA LP	Aq. 0532 de 2378-2	86.884.796,63				522.117,78	100%	1	87.406.914,41
88-PERFIL FIC RENDA FIXA REFERENCIADO DI PREVIDENCIÁRIO LP	Aq. 2757-X de 8020-9	6.864.537,80		-8.666.291,60		1.351,50	75%	1	0,00
88-FLUXO FIC RENDA FIXA PREVIDENCIÁRIO	Aq. 2757-X de 7102-1	3.614.406,08	423.153,48	-2.878.211,42		6.001,10	100%	1	1.165.457,24
88-EMAIL CAPS FIC AÇÕES	Aq. 2757-X de 8020-9	0,00	52.690.000,00			-4.766.902,84	100%	1	47.923.097,16
CONQUEST EMPRESAS EMERGENTES FIP - FCO211		11.661.133,44				420.111,61	100%	1	12.081.245,05
AQUILA FIP - AQU11		13.474.514,63				-19.014,37	100%	1	13.455.500,26
<b>Aplicações</b>		<b>679.940.444,29</b>	<b>204.673.339,26</b>	<b>-209.690.611,78</b>	<b>0,00</b>	<b>-1.258.598,97</b>	<b>100%</b>	<b>1</b>	<b>679.664.674,80</b>
<b>Imóveis</b>		<b>0,00</b>							<b>0,00</b>
<b>Conta Corrente</b>		<b>1.740.143,46</b>							<b>2.637.830,64</b>
Conta 755-6		0,00							0,00
Conta 2378-2		0,00							0,00
Banco do Brasil 7925-1		0,00							0,00
Banco do Brasil 8020-0		4.478,56							129.663,02
Banco do Brasil 8160-4		0,00							0,00
Banco do Brasil 8143-X		0,00							0,00
Banco do Brasil 8020-9		1.665.043,22							1.664.170,35
Banco do Brasil 7219-2		70.622,68							1.093.435,25
<b>FINAL</b>		<b>681.600.587,25</b>	<b>204.673.339,26</b>	<b>-209.690.611,78</b>	<b>0,00</b>	<b>-1.258.598,97</b>	<b>100%</b>	<b>1</b>	<b>679.272.225,56</b>

36  
37

38 Em seguida, apresentou sobre a evolução do patrimônio líquido (Junho  
39 Consolidado), de acordo com os dados demonstrados no gráfico abaixo:

**Evolução Patrimônio Líquido**

Saldo inicial do ano (31/12/2019)	Evolução nos últimos 12 meses	Evolução em 2020
R\$ 676.040.104,02	7,48%	0,01%

Jan	681.680.587,75	Fev	676.077.292,53	Mar		Abr	
Mai		Jun		Jul		Ago	
Set		Out		Nov		Dez	

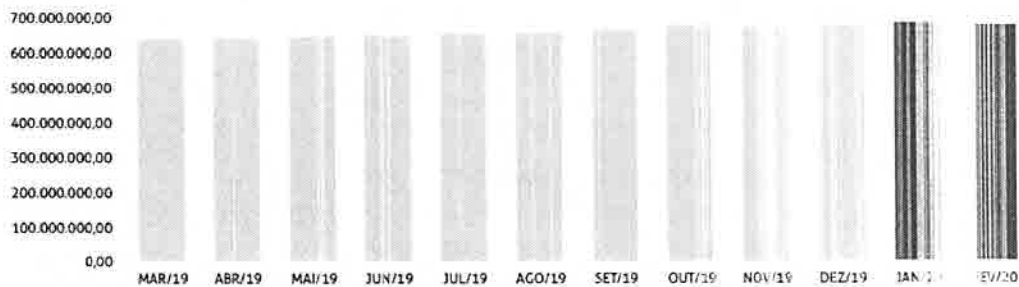

40

41 Reiter explicou que o Instituto encerrou o mês de fevereiro com uma queda em  
42 relação ao mês de janeiro. Sobre o fundo administrativo, Reiter explicou que  
43 houve um retorno, equivalente a 0,43% no mês de fevereiro. As informações  
44 passadas foram baseadas nos dados demonstrados abaixo:

**Performance Absoluta**

	jan-20	fev-20	mar-20	abr-20	mai-20	jun-20
Carteira	0,43%	0,36%				
Retorno Financeiro	96.831,13	78.824,47				
Meta Atuarial	0,70%	0,74%				

	jul-20	ago-20	set-20	out-20	nov-20	dez-20
Carteira						
Retorno Financeiro						
Meta Atuarial						

**Retorno Mensal X Meta Atuarial Mensal**

Meta  
IPAM + 6%

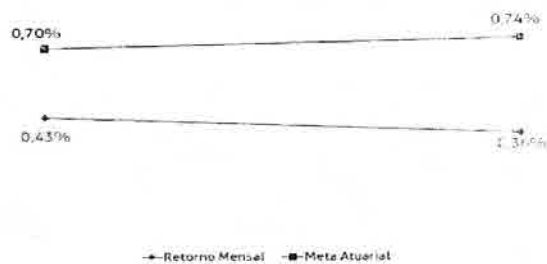

<b>Estatísticas</b>				<b>Consolidado - 2020</b>	
Meses acima da Meta Atuarial	0			Carteira	0,78%
Meses abaixo da Meta Atuarial	2			Retorno	R\$ 175.055,60
Retorno Mensal Máximo	0,43%	jan-20		Meta	1,44%
Retorno Mensal Médio	0,39%			Meta Atuarial	IPCA + 0%
Retorno Mensal Mínimo	0,36%	fev-20		Retorno 2019	R\$2.306.346,03
				Retorno 2018	R\$2.011.206,04
				Retorno 2017	R\$2.457.743,03

45

46 No fundo capitalizado o retorno mensal x meta atuarial ficaram demonstradas, de  
47 acordo com o exposto abaixo:

**Performance Absoluta**

	jan-20	fev-20	mar-20	abr-20	mai-20	jun-20
Carteira	0,35%	-0,56%				
Retorno Financeiro	1.503.774,89	-2.448.698,17				
Meta Atuarial	0,70%	0,74%				

	jul-20	ago-20	set-20	out-20	nov-20	dez-20
Carteira						
Retorno Financeiro						
Meta Atuarial						

**Retorno Mensal X Meta Atuarial Mensal**

Meta  
IPCA + 6%

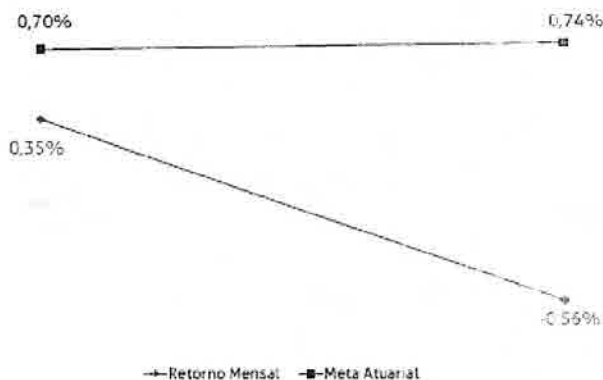

Estadística			Consolidado - 2020
Meses acima da Meta Atuarial:	0		Carteira -0,21%
Meses abaixo da Meta Atuarial:	2		Retorno -R\$ 942.821,28
Retorno Mensal Máximo	0,35%	jan-20	Meta 1,44%
Retorno Mensal Médio	-0,11%		Meta Atuarial IPCA + 6%
Retorno Mensal Mínimo	-0,56%	fev-20	Retorno 2019 R\$36.730.865,59
			Retorno 2018 R\$22.997.884,84
			Retorno 2017 R\$26.388.964,40

48  
49

50 Por fim, sobre o Fundo Financeiro, informou que teve perdas, tanto em relação  
51 aos meses janeiro e fevereiro, quanto em relação ao ano de 2019, como é  
52 demonstrado a seguir:

**Evolução Patrimônio Líquido**

Saldo Inicial do ano (31/12/2019)	Evolução nos últimos 12 meses	Evolução em 2020
R\$ 222.730.928,53	-8,43%	-2,69%

Jan	222.105.988,17	Fev	216.739.664,27	Mar		Abr	
Mai		Jun		Jul		Ago	
Set		Out		Nov		Dez	

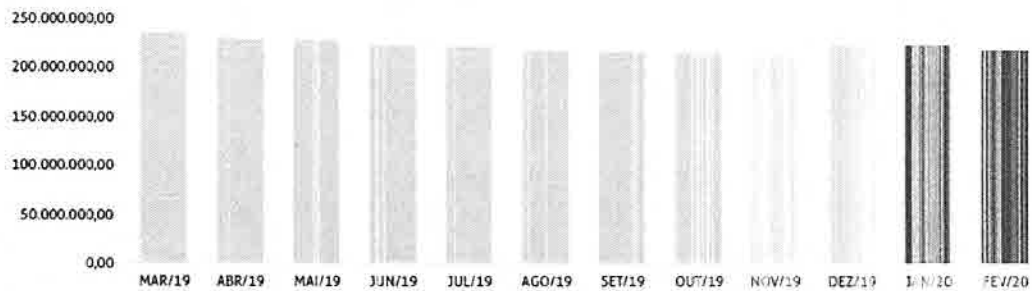

53

54 Ao final da apresentação, o Presidente Salatiel finalizou o primeiro item da pauta  
55 da reunião, agradecendo a presença do membro representante da Sete Capital Ltda  
56 Reiter. Em seguida, como em outros encaminhamentos não havia nada a ser dito  
57 o Presidente **Salatiel Lemos Valverde** agradeceu a presença e a participação de  
58 todos e nada mais havendo a ser tratado, foi encerrada a reunião e EU **AILLA**  
59 **MENDES ROECKER**, Secretária do CMP/IPAM, lavro a presente ATA, que  
60 após lida e aprovada será assinada por mim e pelos demais membros deste  
61 Conselho Municipal de Previdência – CMP/IPAM. Porto Velho (RO), 31 de  
62 março de 2020.

63

64 **SALATIEL LEMOS VALVERDE**

65 Presidente do CMP/IPAM

66

67 **LUIZ HENRIQUE GONÇALVES**

68 Vice - Presidente do CMP/IPAM

69

70 **JOSÉ MARIA MIRANDA MARTINS**

71 Conselheiro Eleito Representante dos Servidores Ativos

72

73 **SILVIO NEY LEAL SANTOS**

74 Conselheiro Eleito Representante dos Servidores Ativos



- 75 \_\_\_\_\_  
76 **EDINEY FERREIRA DA SILVA** \_\_\_\_\_  
77 Conselheiro Eleito Representante dos Servidores Ativos  
78 \_\_\_\_\_  
79 **SÉRGIO MOTA DE MORAIS** \_\_\_\_\_  
80 Conselheiro Eleito Representante dos Servidores Ativos  
81 \_\_\_\_\_  
82 **CLEUSA FERREIRA MENDES** \_\_\_\_\_  
83 Conselheira Eleita Representante dos Servidores Inativos  
84 \_\_\_\_\_  
85 **FRANCILENE DOS SANTOS CARVALHO** \_\_\_\_\_  
86 Conselheira Eleita Representante da Câmara dos Vereadores  
87 \_\_\_\_\_  
88 **ILZA NEYARA SILVA MARQUES** \_\_\_\_\_  
89 Conselheira Representante do Instituto de Previdência e Assistência dos  
90 Servidores do Município de Porto Velho  
91 \_\_\_\_\_  
92 **ALEXEY DE CUNHA OLIVEIRA** \_\_\_\_\_  
93 Conselheiro Representante da Secretaria Municipal de Administração  
94 \_\_\_\_\_  
95 **LUIZ GUILHERME ERSE DA SILVA** \_\_\_\_\_  
96 Conselheiro Representante da Secretaria Municipal de Planejamento, Orçamento  
97 e Gestão  
98 \_\_\_\_\_  
99 **MARCUS VINICIUS DE OLIVEIRA COSTA** \_\_\_\_\_  
100 Conselheiro Representante da Secretaria Municipal de Saúde